



**Bali**

**2025**



## SAMMONTANA È DIVENTATA B CORP

La nostra impresa è nata ed è cresciuta grazie alla tenacia e alla passione di coloro che hanno creduto nel sogno di poter cambiare le proprie vite e di dare una direzione diversa e migliore al futuro di chi sarebbe arrivato dopo. Proprio con la consapevolezza del **ruolo che abbiamo nei confronti delle generazioni di oggi e di quelle che verranno**, abbiamo avviato un percorso di impegno volto a rispondere alle più grandi sfide di oggi per lasciare, domani, un Pianeta che possa continuare a sorridere.

Costruire **il buono di domani** significa infatti impegnarsi fin da oggi a generare valore per le comunità, le persone, l'ambiente e i territori cui ci rivolgiamo ogni giorno. Da anni, le nostre attività e i nostri prodotti sono ideati e realizzati con attenzione alla sostenibilità ambientale, alla salute e al benessere, con l'obiettivo di accendere il Futuro delle giovani generazioni con quel Sorriso che caratterizza Sammontana.

Coerenti con questo percorso, nel 2023 abbiamo **cambiato la nostra forma societaria in Società Benefit**, consolidando il nostro modello etico, responsabile e trasparente di fare impresa.

Da novembre 2024, **Sammontana SpA Società Benefit è diventata un'azienda B Corp Certificata™**, per gli elevati standard raggiunti nel promuovere modelli inclusivi, equi e rigenerativi. Questo risultato non rappresenta un punto di arrivo, ma l'inizio di un viaggio verso un miglioramento continuo del nostro agire per creare beneficio per tutti.

## QUALI SONO LE AZIENDE CERTIFICATE B CORP™?

Le B Corp sono imprese verificate da B Lab - rete non profit che lavora per trasformare l'economia globale a beneficio di tutte le persone, le comunità e il pianeta diffondendo politiche, strumenti e programmi volti a modificare il comportamento, la cultura e la struttura del sistema economico così come lo conosciamo adesso.

A seguito di un processo di valutazione basato **su cinque aree di impatto** (Governance, Lavoratori, Comunità, Ambiente e Clienti), le aziende valutate positivamente vengono riconosciute come conformi agli standard di impatto sociale e ambientale di B Lab e come realtà che hanno assunto un impegno concreto nel creare valore non solo per gli azionisti, ma per tutti gli stakeholder: persone, clienti, comunità e ambiente.

## COSA SIGNIFICA ESSERE PARTE DEL MOVIMENTO B CORP™?

Ogni B Corp è parte di un movimento globale di persone e imprese che utilizzano il **business come forza positiva** di trasformazione del sistema economico, passando da una Shareholder Economy a una Stakeholder Economy, fondata sull'equità, sulla rigenerazione e sull'interdipendenza.

Certified



Corporation

“ Di questo siamo fatti.  
Di cuore e di ragione.  
Di storia e di progetti.  
Di tradizione e di sviluppo.  
Di Lavoro Quotidiano.

Così intendiamo proseguire nella nostra impresa di fare ogni giorno impresa. ”

*Famiglia Bagnoli*

# La sostenibilità Sammontana

## 2016

### • Accordo volontario

Sammontana sigla un Accordo volontario all'interno del Programma nazionale per la valutazione dell'impronta ambientale con il Ministero dell'Ambiente, impegnandosi a misurare e, dove possibile, ridurre l'impronta ambientale dei propri prodotti



## 2017

### • Progetto Scuola

Oltre 2.000 scuole elementari coinvolte in tre anni di programma didattico

### • Spiagge pulite

Oltre 50 spiagge italiane pulite da Legambiente e Sammontana

## 2018

### • Progettazione

Un software dedicato stima a monte gli impatti ambientali delle diverse alternative progettuali

### • Lidi

Punti vendita Sammontana selezionati in base a criteri di sostenibilità ambientale:

- Frigoriferi ad alta "efficienza energetica"
- Compensazione gelato venduto durante la stagione

## 2019

### • Indice di circolarità

Attenzione alla riduzione degli sprechi, sia in termini di materie prime che di materiali di confezionamento

### • 100% astucci Multipack in carta riciclata

### • I luoghi da salvare

Italia intatta | Tour 2019 | Mario Tozzi



## 2020

### • Linea Barattolino Delizie e linea Barattolino Specialità

Prodotte con tappo e fusto in carta certificata FSC®



Il marchio della gestione forestale responsabile

Dal 2020 Sammontana ha scelto di valorizzare l'esperienza e le competenze acquisite nelle azioni a favore della sostenibilità attraverso una strategia misurabile in tre direzioni



#### SALUTE E BENESSERE

L'essere umano, la sua salute, il diritto al cibo, la sicurezza alimentare e la sua soddisfazione e benessere



#### FILIERE SOSTENIBILI

Approvvigionamenti di materie prime/materiali con certificazioni di sostenibilità. Rispetto del principio di interdipendenza lungo la catena del valore



#### AMBIENTE

Riduzione dell'impatto ambientale

## 2021

### • Linea Barattolino Classici

Prodotta con tappo e fusto in carta certificata FSC®



Il marchio della gestione forestale responsabile

### • Sammontana rinnova l'Accordo con il Ministero della Transizione Ecologica

estendendolo all'intera organizzazione

## 2022

### • Linea Sorbettiera

Prodotta con oltre il 50% di plastica bio-circolare\*

\*Si riferisce a plastica ottenuta da residui e scarti di origine vegetale. L'uso di queste materie prime, in sostituzione di quelle di origine fossile, consente di limitare l'impatto ambientale. Nella produzione della plastica bio-circolare la quantità di materia prima di origine vegetale può essere mescolata con materia prima di origine fossile, nel rispetto del bilancio di massa.

Per maggiori dettagli sul bilancio di massa puoi consultare

<https://www.iscc-system.org/certification/chain-of-custody/mass-balance/>



### • Regenerative Society Foundation

Sammontana entra come membro fondatore in RSF, un'organizzazione basata sulla sinergia tra business e scienza, per supportare la transizione verso una società completamente rigenerativa

### • Impatto ambientale dei prodotti

Sammontana studia l'impatto ambientale del 42% della produzione gelato

### • Energia da fonti rinnovabili con Garanzia d'Origine

Sammontana acquista circa il 12% di energia da fonti rinnovabili

## 2023

### • Impegno Istituzionale per la sostenibilità

Nel 2023 l'impegno istituzionale di Sammontana verso la sostenibilità viene messo a Statuto attraverso la trasformazione in Società Benefit. Le cinque finalità di beneficio comune recepiscono il purpose aziendale, la strategia dei tre pilastri e l'impegno concreto chiesto dal Green Deal Europeo:

- Prodotto e Comunicazione
- Comunità e Nuove Generazioni
- Contribuire alla sostenibilità della catena del valore
- Interdipendenza con i partner
- Decarbonizzazione

### • Impatto ambientale dei prodotti-ecodesign

Nel 2023 Sammontana ha concluso gli studi per l'impatto ambientale di tutti i prodotti gelato. Sammontana è la prima azienda in Italia ad avere ottenuto il certificato LCA Systematic Approach, avendo implementato e certificato un innovativo Sistema di Gestione per la realizzazione degli studi LCA che, da una parte, agevola la conduzione di questa analisi su processi e linee di prodotto, dall'altra, riduce i tempi di studio, consentendo di estendere il raggio di valutazione delle conseguenze ambientali e il grado di dettaglio sia in fase di eco-design che di verifica di impatto ambientale dei prodotti o dei processi già esistenti

### • Energia da fonti rinnovabili con Garanzia d'Origine

Sammontana ha aumentato la quota di acquisto di energia elettrica da fonti rinnovabili arrivando a circa il 20% nel 2023.

### • Compensazione emissioni

Dal 2016 al 2023 Sammontana ha compensato più di 180.000 tonnellate di CO<sub>2</sub>,eq. per le linee Barattolino, Fruttiamo, Amando, Prima Ricetta e GreenGo. Nel 2023 le emissioni di CO<sub>2</sub> equivalenti nell'intero ciclo di vita dei prodotti della linea Amando sono state compensate annualmente tramite acquisto di crediti di CO<sub>2</sub> certificati CDM (Clean Development Mechanism), che finanziano progetti di riduzione e rimozione della CO<sub>2</sub> in atmosfera su scala globale. Per calcolare le emissioni di CO<sub>2</sub> equivalenti generate nell'intero ciclo di vita dei prodotti della linea Amando, Sammontana ha effettuato annualmente uno studio seguendo la metodologia LCA (Life Cycle Analysis, norma ISO 14044)

## 2024

### • Impegno Istituzionale per la sostenibilità

Sammontana S.P.A. Società Benefit si certifica B Corp

### • Decarbonizzazione

Sammontana ha svolto e certificato uno studio di Carbon Footprint di Organizzazione (CFO) secondo standard internazionale ISO 14064

Per Carbon Footprint di Organizzazione si riferisce alla valutazione della quantità totale di emissioni di CO<sub>2</sub> e di altri gas serra (GHG) derivanti direttamente e/o indirettamente dai processi svolti dall'Organizzazione per condurre le proprie attività di business

### • Energia da fonti rinnovabili con Garanzia d'Origine

Sammontana per la produzione di gelato ha acquistato interamente energia elettrica rinnovabile certificata da garanzia di origine (GO). Sul totale dei consumi energetici di Organizzazione, questa quota corrisponde circa al 42%

### • Filiere materie prime e materiali

Sammontana prosegue l'impegno nell'approvvigionamento sempre più rispettoso degli impatti sociali, economici ed ambientali.

Dal 2024 la linea Amando si impegna a promuovere l'agricoltura sostenibile della filiera della mandorla Siciliana, attraverso la certificazione ISCC PLUS, secondo la catena di custodia MASS BALANCE



## 2025

### • Decarbonizzazione

In base alla misurazione delle emissioni dirette di CO<sub>2</sub>,eq., Sammontana ha pianificato attività volte a ridurre progressivamente, agendo sui processi e sulle ricette

### • Energia da fonti rinnovabili con Garanzia d'Origine

Nel 2025 Sammontana per la produzione di gelato conferma la volontà di acquistare energia elettrica rinnovabile certificata da garanzia di origine (GO). Sul totale dei consumi energetici di Organizzazione, questa quota corrisponde al 65% circa

### • Filiere materie prime e materiali

Dal 2025 la linea Amando incrementerà l'impatto positivo e sostenibile della filiera della mandorla attraverso la certificazione ISCC PLUS, secondo la catena di custodia SEGREGATED e, soprattutto, attraverso la definizione di un Codice che monitora gli impatti sulla biodiversità, le emissioni di GHG, il consumo idrico, la circolarità delle risorse, le persone e il "giusto prezzo" dell'impegno lungo la filiera



INQUADRA IL QR CODE E SCOPRI DI PIÙ



GELATI ALL'ITALIANA

# CINQUE STELLE



**NOVITÀ**

**fresco**

**MANGO**

Sorbetto al mango e gelato con yogurt, variegatura al mango, decorato con granella di mango.

codice prodotto **2166**



**CROCCANTINO**

Gelato al gusto vaniglia arricchito con croccante di mandorle di Sicilia.

codice prodotto **0239**



**PISTACCHIO**

Gelato al gusto vaniglia variegato con crema al pistacchio di Sicilia e decorato con granella di pistacchio di Sicilia.

codice prodotto **0232**



**PANNA**

Gelato alla panna fresca italiana decorato con granella di mandorle e cioccolato in pezzi.

codice prodotto **0222**



**CARAMELLO SALATO**

Gelato al caramello salato con mandorla pralinata salata in pezzi, variegatura e granella di biscotti al caramello salato.

codice prodotto **2119**

**SAMMONTANA**  
 GELATI ALL'ITALIANA  
**CINQUE STELLE**



**PANNA CIOCCOLATO**

Gelato al cioccolato e al gusto vaniglia con panna fresca variegato al cioccolato e decorato con pezzetti di cioccolato.

codice prodotto **0243**



**PANNA AMARENA**

Gelato al gusto amarena e al gusto vaniglia con panna fresca variegato all'amarena.

codice prodotto **0242**



**XL**

Cono tri-gusto: gelato al gusto vaniglia variegato gianduia, gelato alla stracciatella e gelato al cacao, con decorazione di nocciola in pezzi.

codice prodotto **0230**



**Coppia d'Oro**

**INIMITABILE**



**CIOCCOLATO**

Gelato al gusto vaniglia con panna fresca, meringhe, variegatura al cioccolato e granella di cioccolato 100% "Cioccolato di Modica IGP".

codice prodotto **2167**



**AMARENA**

Gelato al gusto vaniglia con panna fresca, meringhe e variegatura all'amarena.

codice prodotto **2168**



**CAFFÈ**

Gelato e variegato al caffè Segafredo con meringhe decorato con croccante di nocciola.

codice prodotto **2169**

# i classici

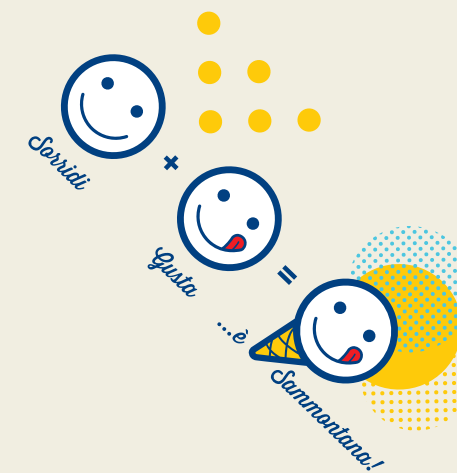

## INTRIGO BIANCO

Gelato alla vaniglia, con copertura di cioccolato bianco e granella di nocciole tostate.

codice prodotto **0054**

## INTRIGO CIOCCOLATO

Gelato al cioccolato variegato cioccolato con copertura di cioccolato fondente.

codice prodotto **0044**

## STECCOMORO

Gelato alla crema con copertura di cioccolato al latte e granella di nocciole.

codice prodotto **0037**

## GRANULATO

Gelato al gusto vaniglia con ripieno all'amarena e copertura al cacao, granella di nocciole, di amaretti e di biscotti.

codice prodotto **0060**

## SORBELLO

Gelato al gusto vaniglia con panna, ricoperto al cacao magro.

codice prodotto **0033**

## STECCO DUCALE

Gelato alla panna con copertura di cioccolato fondente.

codice prodotto **0050**

## TANDEM

Gelato al gusto vaniglia con panna e gelato al cacao, racchiuso da un lato tra due biscotti con gocce di cioccolato, dall'altro da una copertura al cacao con granella di biscotti.

codice prodotto **2023**



### DUCHESSA

Gelato al gusto vaniglia e gelato al cacao, variegato al cacao, con granelle di biscotto e di croccante di mandorle e scaglette di cioccolato.

codice prodotto **0476**



### PRINCIPESSA

Gelato alla panna con variegatura al lampone, granella di meringhe e decorazione di frutti di bosco semicanditi.

codice prodotto **2114**



### REGINA

Gelato al gusto zabaione e gelato al cacao arricchito con granella di biscotto e variegatura al cacao, e decorato con riccioli di cioccolato.

codice prodotto **0495**



### ST. HONORÈ

Gelato al gusto vaniglia e gelato al cacao, con pan di spagna e bigné ripieni.

codice prodotto **0490**

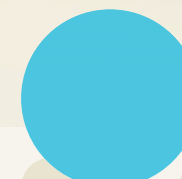

# i dolci



## CROCCANTINO

Gelato al gusto vaniglia con granella di croccante di mandorle e variegatura al caramello salato.

codice prodotto **0488**



## FRUTTI DI BOSCO

Gelato al gusto vaniglia, con frutti di bosco semicanditi.

codice prodotto **0499**

# i dessert



## LEMON SORBET

Sorbetto al limone racchiuso in un vero frutto.

codice prodotto **0485**



## COCCO

Gelato al cocco contenuto in una vera noce di cocco.

codice prodotto **0366**



## TIRAMISÙ

Gelato allo zabaione con pan di spagna e un velo di cacao.

codice prodotto **0341**



## TARTUFO NERO

Gelato al cacao e gelato alla crema di latte con cuore al cioccolato ricoperti con cacao in polvere.

codice prodotto **2133**



## TARTUFO BIANCO

Gelato alla crema di latte e gelato al caffè con cuore al caffè ricoperti con granella di meringhe.

codice prodotto **2134**



NUOVA  
GRAFICA

SAMMONTANA  
GELATI ALL'ITALIANA



A OGNI MORSO: UNA RIVELAZIONE!

### SPLENDIDO FONDENTE

Gelato al gusto vaniglia con scaglette di cioccolato fondente, variegato al cioccolato, copertura al cacao con granella di biscotti.

codice prodotto **0093**



### MANGO RAMINGO

Gelato con yogurt, variegatura e sorbetto al mango, copertura al mango con granella di mango e di biscotti.

codice prodotto **2115**



### PISTACCHIO SINCERO

Gelato al gusto vaniglia variegato al pistacchio, con copertura al pistacchio e granella di pistacchi e di biscotti.

codice prodotto **0082**



### ARACHIDE SAGACE

Gelato al gusto vaniglia con farina di arachide tostata, variegatura e copertura all'arachide, con granella di biscotti al caramello salato e di arachide.

codice prodotto **2074**



# GRUVI

A OGNI MORSO: UNA RIVELAZIONE!



## MIRTILLO INASPETTATO

Gelato con yogurt, variegatura e sorbetto al mirtillo, copertura al gusto yogurt con granella di fragole, di mirtilli e di biscotti.

codice prodotto **2020**



## COCCO BELLO

Gelato al cocco con variegatura e copertura al cacao e al latte, con cocco e granella di biscotti.

codice prodotto **0086**



## MITICO CROCCANTINO

Gelato al gusto vaniglia, con variegatura e copertura al caramello salato e granella di mandorle e biscotti.

codice prodotto **0083**

NOVITÀ



## CAFFÈ & CACAO

Biscotto con gocce di cioccolato, gelato al caffè, variegatura al caffè e cacao, copertura al cacao.

codice prodotto **2165**



## CROCCANTINO

Biscotto al caramello salato, gelato al gusto vaniglia con caramello salato, variegatura e copertura al caramello salato.

codice prodotto **2116**



## PISTACCHIO

Biscotto al pistacchio con gelato al pistacchio, variegatura e copertura al pistacchio.

codice prodotto **2117**



# BIS!

UN GRANDE SPETTACOLO IN UN  
PICCOLO GELATO





# AMANDO

100% INGREDIENTI VEGETALI  
CON LATTE DI MANDORLE DI SICILIA



## VANIGLIA CACAO E NOCCIOLA

Gelato alla vaniglia variegato al cacao e nocciola con granella di mandorle siciliane.

codice prodotto **0229**



## CACAO E LAMPONE

Gelato alla vaniglia variegato al lampone con copertura al cacao e granella di mandorle siciliane.

codice prodotto **2054**



NUOVA  
RICETTA

## STECCHI FRUTTA

Gelati alla vaniglia, variegatura lime e zenzero, ricoperti con sorbetti ai gusti lime o lampone.

codice prodotto **2184**



## FRUTTI DI BOSCO

Gelato alla vaniglia variegato ai frutti di bosco racchiuso tra due biscotti ai cereali e mirtilli rossi.

codice prodotto **0331**



NOVITÀ

## GELATO MERENDA PLASMON

Cre moso gelato al gusto vaniglia con latte fresco e polvere di biscotto, racchiuso tra due gustosi biscotti.

codice prodotto **2172**

**EDIZIONE LIMITATA**

**50**

**Gardaland**  
RESORT  
1975 • 2025

**PREZZEMOLO**

Gelato con latte fresco e miele, racchiuso tra un biscotto al miele e una sfoglia di cioccolato al latte.

codice prodotto **0074**

**NOVITÀ**

cono **mallow**

Gelato al gusto vaniglia e gelato al gusto marshmallow, con variegatura al caramel mou e con decorazione di granella di zucchero.

codice prodotto **2171**

**Loacker**

**GELATO BISCOTTO**

**NAPOLITANER**

100% NOCCIOLE ITALIANE

Cre moso gelato alla nocciola e al cacao con avvolgente variegatura, racchiuso tra due gustosi biscotti.

codice prodotto **2030**

con GOLOSA VARIEGATURA alla NOCCIOLA e al CACAO

*Che bontà!*

**BON BON**  
gocce di gelato ricoperte

Bon bon di gelato al gusto vaniglia, con copertura al cacao e granella di nocciole.

codice prodotto **0351**

**MIXMAX**

Coppa gelato cacao e fior di latte con latte fresco.

codice prodotto **0104**

studiato per bambini

no nuts



### DONNY

Ciambella gelato al gusto vaniglia con copertura gialla o rosa e sferette di zucchero colorate.

codice prodotto **2073**



### STECCO UNICORNO

Gelato al gusto vaniglia e gelato al gusto pop corn, con variegatura al gusto caramello salato.

codice prodotto **0091**



- Senza additivi coloranti
- Solo aromi naturali

### DUETTO biscotto gelato

Gelato al cacao e gelato al gusto vaniglia con latte fresco, racchiuso tra due biscotti.

codice prodotto **0325**



### STECCOBLOCCO

Gelato al cacao e gelato al gusto vaniglia con latte fresco, ricoperto di cioccolato al latte.

codice prodotto **0047**

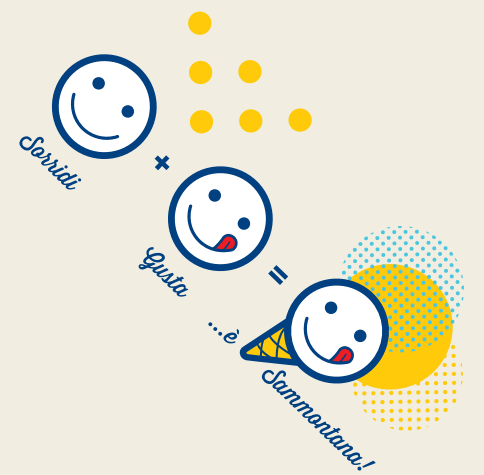

### SANSONI

Piccola cialda con gelato al gusto vaniglia con panna con strisce di copertura al cacao.

codice prodotto **0218**



SENZA  
ADDITIVI  
COLORANTI

SOLO  
AROMI  
NATURALI

SENZA  
GLUTINE



### GNAUM

sotto il ghiaccio c'è del tenero

Sorbetto alla fragola ricoperto di ghiacciolo ai gusti bubblegum o mela verde. Sorbetto al gusto cola ricoperto di ghiacciolo ai gusti arancia o limone.

codice prodotto **0090**



### LONG JOHN

Ghiacciolo push up  
in tre gusti: limone / arancia  
(cartone assortito) e cola.

codice prodotto limone/arancia **0160**

codice prodotto cola **0146**



### GHIACCIOLO

Ghiacciolo ai gusti assortiti:  
limone, arancia,  
menta, amarena.

codice prodotto **0001**



### LIPPERLÌ

Ghiacciolo al gusto limone  
con stecco di liquirizia.

codice prodotto **0035**



### FRAGOLINO

Ghiacciolo alla fragola  
con ripieno di gelato  
al gusto vaniglia.

codice prodotto **0013**



prodotto	codice prodotto	peso gr	numero pezzi per cartone
<b>CINQUE STELLE</b>			
Cinque Stelle Caramello Salato	2119	75	24
<b>Cinque Stelle Fresco Mango</b> <b>NOVITÀ</b>	2166	75	24
Cinque Stelle Panna	0222	75	24
Cinque Stelle Pistacchio	0232	75	24
Cinque Stelle Croccantino	0239	95	24
Cinque Stelle Panna Amarena	0242	95	24
Cinque Stelle Panna Cioccolato	0243	95	24
Cinque Stelle XL	0230	105	20

<b>COPPA D'ORO</b>			
Coppa d'Oro Caffè Segafredo	2169	80	16
Coppa d'Oro Amarena Fabbri	2168	80	16
Coppa d'Oro Cioccolato di Modica	2167	80	16

<b>CLASSICI</b>			
Tandem	2023	100	24
Intrigo Cioccolato	0044	70	24
Intrigo Bianco	0054	75	24
Stecco Ducale	0050	84	20
Steccomoro	0037	72	24
Granulato	0060	65	28
Sorbello	0033	44	35
Bon bon gocce di gelato ricoperte	0351	80	16

<b>DOLCI</b>			
Torta Duchessa	0476	750	1
Torta St. Honorè	0490	750	1
Torta Regina	0495	1000	1
Torta Principessa	2114	450	1
Trancio Croccantino	0488	500	1
Trancio Frutti di bosco	0499	500	1

<b>DESSERT</b>			
Tartufo Nero	2133	90	12
Tartufo Bianco	2134	90	12
Tiramisù	0341	90	12
Cocco	0366	90	6
Lemon Sorbet	0485	50	8

prodotto	codice prodotto	peso gr	numero pezzi per cartone
<b>GRUVI</b>			
Gruvi Mango Ramingo	2115	60	24
Gruvi Arachide Sagace	2074	60	24
Gruvi Mirtillo Inaspettato	2020	60	24
<b>Gruvi Splendido Fondente</b> <b>NUOVA GRAFICA</b>	0093	60	24
Gruvi Pistacchio Sincero	0082	60	24
Gruvi Cocco Bello	0086	60	24
Gruvi Mitico Croccantino	0083	60	24

<b>BIS!</b>			
BIS! Pistacchio	2117	50	24
BIS! Croccantino	2116	50	24
<b>BIS! Caffè &amp; Cacao</b> <b>NOVITÀ</b>	2165	50	24

<b>AMANDO</b>			
Stecco Amando Cacao Lampone	2054	53	21
<b>Stecco Frutta Lampone e Lime   cartone assortito</b> <b>NUOVA RICETTA</b>	2184	55	21
Cono Amando Vaniglia Cacao e Nocciola	0229	75	24
Biscotto Amando con Frutti di Bosco	0331	52	18

<b>BAMBINI</b>			
<b>Cono Mallow</b> <b>NOVITÀ</b>	2171	60	24
<b>Gelato Merenda Plasmon</b> <b>NOVITÀ</b>	2172	47	24
Stecco Donny	2073	48	20
Gelato Biscotto Loacker	2030	66	24
Stecco Unicornio	0091	48	20
<b>Stecco Prezzemolo</b> <b>EDIZIONE LIMITATA</b>	0074	58	20
Stecco Blocco	0047	65	24
Duetto	0325	85	25
Sansonì	0218	80	12
Mix Max	0104	50	24

<b>GHIACCIO</b>			
Gnaum   Bubblegum e Fragola, Mela verde e Fragola, Cola e Arancia, Cola e Limone	0090	50	20
Ghiacciolo   Limone, Arancia, Menta, Amarena	0001	63	35
Lipperli	0035	65	35
Fragolino	0013	50	35
Long John   Arancia, Limone	0160	120	18
Long John Cola	0146	120	18

**SAMMONTANA S.P.A. SOCIETÀ BENEFIT**

Via Tosco Romagnola, 56 - 50053 - Empoli (FI) | Tel. +39 0571 7076  
Numero verde 800 230340 - [www.sammontana.it](http://www.sammontana.it)

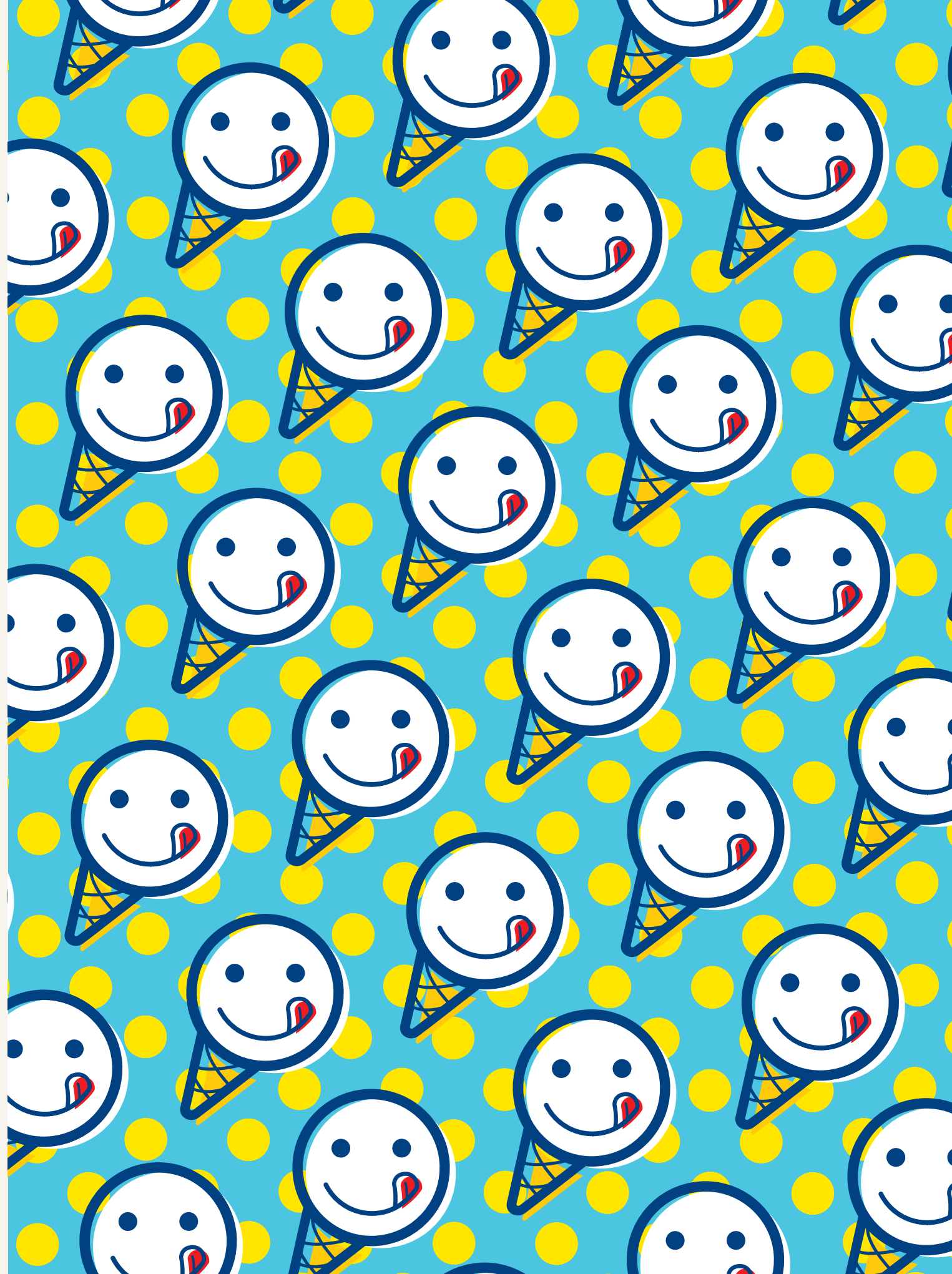





Certified



Corporation

[sammontana.it](http://sammontana.it)

